

La Provincia recupera 500 mil metros cuadrados en plazas y espacios públicos

Alrededor de diez mil vecinos habitan el barrio Villa Matilde en Berazategui. Está en el Sur del conurbano bonaerense, es una zona de casas bajas y estructuras humildes. Habitado mayormente por obreros y empleados. En pocas cuadras de distancia, conviven los vecinos que diariamente transitan para acudir a las escuelas y jardines. En el corazón del barrio y desde hace décadas se encuentra la plaza bautizada con el mismo nombre. Por el paso del tiempo, el abandono y con juegos en mal estado dejó de ser un paseo placentero para transformarse en un problema. “Ya no se podía ni pasar” cuenta, Ana Cranchi, vecina de años. Y agregó que “la oscuridad y el deterioro la habían transformado en tierra de nadie”.

“Trabajamos para que los vecinos recuperen el espacio, que se apropien de su barrio para contribuir al fortalecimiento de las relaciones y la construcción de la identidad. Un espacio público recuperado para la familia es un lugar que también se gana en la lucha contra la inseguridad, porque se ilumina y es de fácil acceso”, manifestó el gobernador Daniel Scioli.

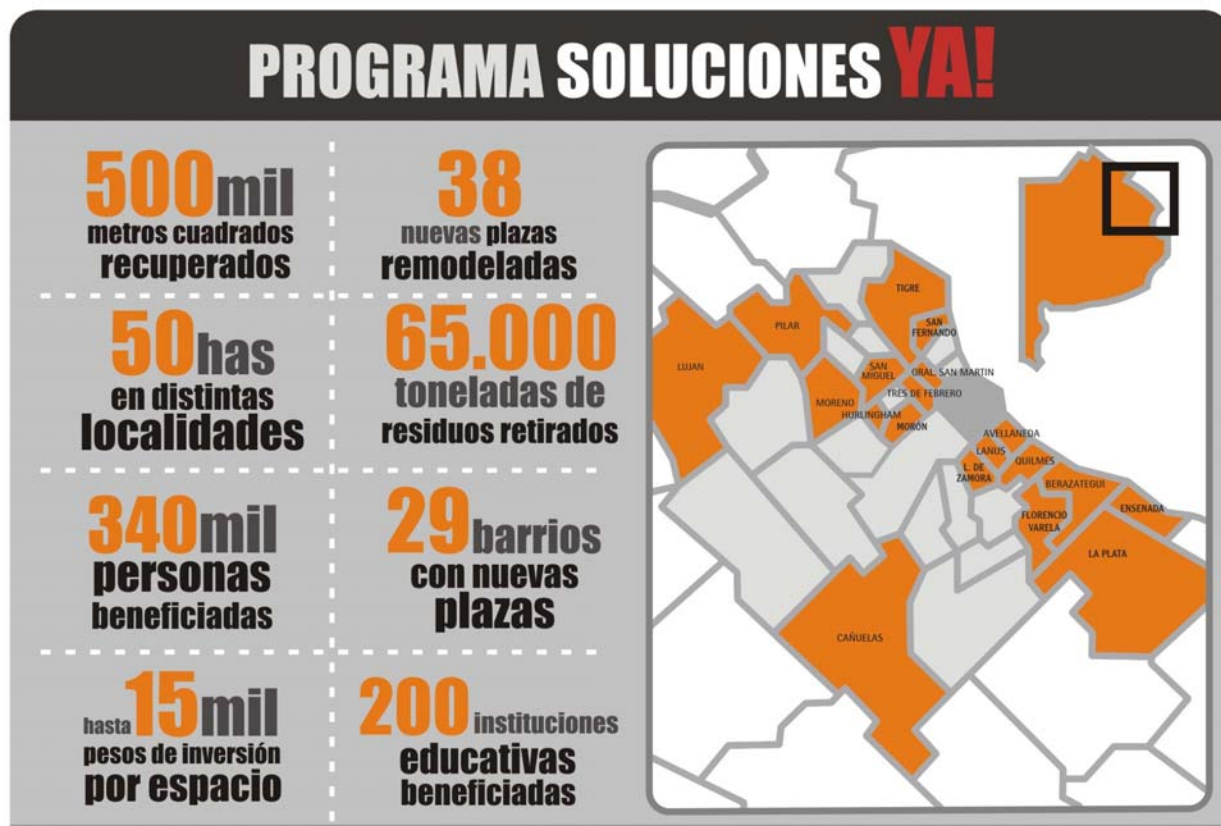

La plaza Villa Matilde es uno de los treinta y cuatro espacios y plazas que se recuperan en la zona metropolitana de la provincia de Buenos Aires, más los 19 basurales a cielo abierto que ya se han clausurado. Con los demás tienen varias cosas en común. Primero, pertenecen a

barrios con poblaciones en riesgo donde existen niveles altos de adicción, violencia, hurto y conflictos. Además de los estudios realizados surge que el espacio público, en los asentamientos más pobres, pasa a ser una prolongación del ámbito privado pues las viviendas no cuentan con las comodidades necesarias. De allí la importancia de estos espacios en la cotidianeidad del vecino.

La recuperación de estos 500 mil metros cuadrados forma parte de un Programa que "llega los lugares de la Provincia que han sido más postergados". Soluciones YA! coordina acciones con "los municipios para el relevamiento de las necesidades y trabaja en conjunto con los habitantes de la comunidad para resolver sus problemas con celeridad" concluye el Jefe de Gabinete, Alberto Pérez.



Plazas, jardines, plazoletas, playones, sectores de áreas verdes son remodelados mediante la instalación de juegos para niños, la apertura de pasajes peatonales y la colocación de luminarias. También se construyen canchas de fútbol, básquet y de voley; ya que además de ser lugares recreativos y de juegos para los niños, las plazas también son utilizadas por los alumnos de las escuelas cercanas para realizar prácticas deportivas. Actualmente se está trabajando en alrededor de veinticinco barrios en los distritos de Lanús, Berazategui, Avellaneda, Hurlingham, Moreno, San Miguel, 3 de Febrero, Quilmes, Luján, Mar del Plata, Cañuelas y Pilar.

"Los problemas se resuelven en tiempo récord con la premisa de optimizar recursos humanos y materiales. De hecho, el costo de remodelación de los espacios no supera los \$15 mil y el beneficio alcanza a unos 340 mil habitantes. Los juegos están realizados en madera ecológica. Además están especialmente preparados de hasta 12 años y diseñados con múltiples alternativas para fomentar su motricidad" manifestó el Coordinador Ejecutivo de Soluciones Ya!, Eduardo Aparicio.

El Programa funciona bajo la órbita de la Jefatura de Gabinete y Gobierno; en coordinación con la Fundación Banco Provincia, Ministerios de Salud, Educación, Infraestructura, Desarrollo Social, Seguridad, Trabajo, Medio Ambiente y la Dirección de Turismo Social. También participan las áreas de Deporte y Cultura, junto con las municipalidades, convocando a Jornadas abiertas a toda la comunidad, testigos y protagonistas de los cambios en sus comunidades.

Cierre de basurales a cielo abierto

Desde el comienzo de la gestión del gobernador Daniel Scioli, a través del OPDS se han cerrado y clausurado diecinueve basurales a cielo abierto. Con el cierre de estos basurales se han recuperado 32 hectáreas en diferentes localidades del conurbano y fueron retiradas aproximadamente 65 mil toneladas de residuos.

Muchos de estos basurales se encontraban enclavados en zonas urbanas de gran tránsito de personas o cerca de establecimientos escolares por lo que se hacía imprescindible el cierre y la erradicación de los mismos.



Los basurales que se han sido cerrados se encuentran en las localidades de Tigre, Florencio Varela, Quilmes (Triángulo de Bernal), Ensenada, Tres de Febrero, San Martín, San Fernando, Morón, Lomas de Zamora y La Plata

Estas acciones encaradas en el marco del programa de cierre y erradicación de Basurales a Cielo Abierto, continuarán durante todo el 2009.